SIEMENS

3 NP Serisi
Siemens NH-Bıçaklı
Sigortalı Yük Kesicileri

Siemens NH-Bıçaklı Sigortalı Yük Kesicileri

Siemens NH-Bıçaklı Sigortalı Yük Kesicileri; asgari ölçüleri ile yerden, süratlı montajı ile zamandan tasarruf sağlayan, panolar ve tevzi tabloları için, bıçaklı sigorta ve kollu şalter yerine kullanılabilecek ideal cihazdır. Cihazın kapağı açıldığında buşonlar devre dışı kalacağından, çıplak elle ve pens gerektirmeden buşon değiştirilebilir. Özel Kontak düzeniyle yük altında, anma akımında en az 1000 açma-kapama yapmaya müsait son teknolojik gelişmelere uygun emsallerinden üstün modern ve emin bir cihazdır.

Teknik Özellikler:

Tipi	3NP4090-0CA00	3NP4290-0CA00	3NP5360-0CA00	3NP5460-0CA00
Anma Akımı Ith.	160A	250A	400A	630A
NH-Bıçaklı Sigorta Buşonu	Boy 00	Boy 1	Boy 1-2	Boy 2-3
Anma-İzolasyon Gerilimi	660V-AC 800V-DC			
Anma Kesme Yeteneği 380~ Cos φ = 0,35 500~ VDE 0660, Bl. 107'e göre 660~	1000 A 650 A 300 A	2000 A 1500 A 800 A	4000 A 4000 A 2400 A	5040 A 5040 A 3150 A
NH-Bıçaklı Sigorta Buşonu ile Anma-Kapama Yeteneğ Tepe Değer U = 500V~, 50 Hz	125A'e kadar NH-Sigorta Buşonu ile 105kA 160A'e kadar NH-Sigorta Buşonu ile 63kA	250A'e kadar NH-Sigorta Buşonu ile 105kA	400A'e kadar NH-Sigorta Buşonu ile 105kA	630A'e kadar NH-Sigorta Buşonu ile 105kA
Müsaade edilen Muhit Sıcaklığı	-20°C'den + 55°C'e kadar			
Uygun Olduğu Standartlar	VDE 660, IEC 408 ve TSEK Kalite Belgeli			

Teknik Ölçüler:

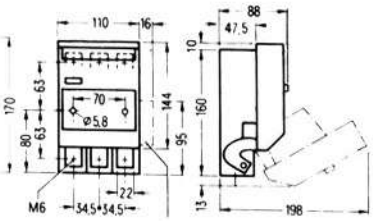

3NP40 90, 160 A

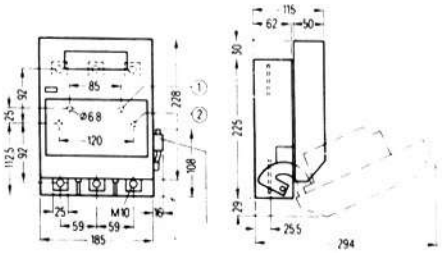

3NP42 90, 250 A

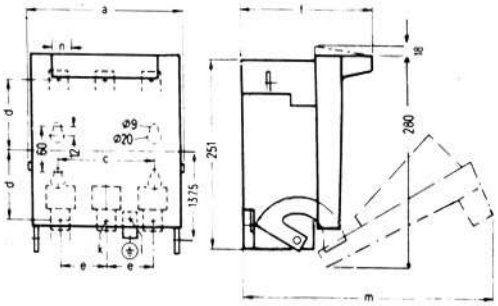

3NP5, 250, 630 A

Typ	a	c	d	e	f	k	l	m	n
3NP53 60	231	130	106	70	207	M10	M10	356	25
3NP54 60	276	200	111	85	222	M12	M10	371	30